你休想!!!
最終還是提升了帕梅特刻痕等級的
奇優於吉烏魔靈——。
傷害老師啊!!!
第11話
機動戦士ガンダム
水星の魔女
ヴァナディースハート
漫画
東條チカ
シナリオ
米山舞
企画協力＝HISADAKE

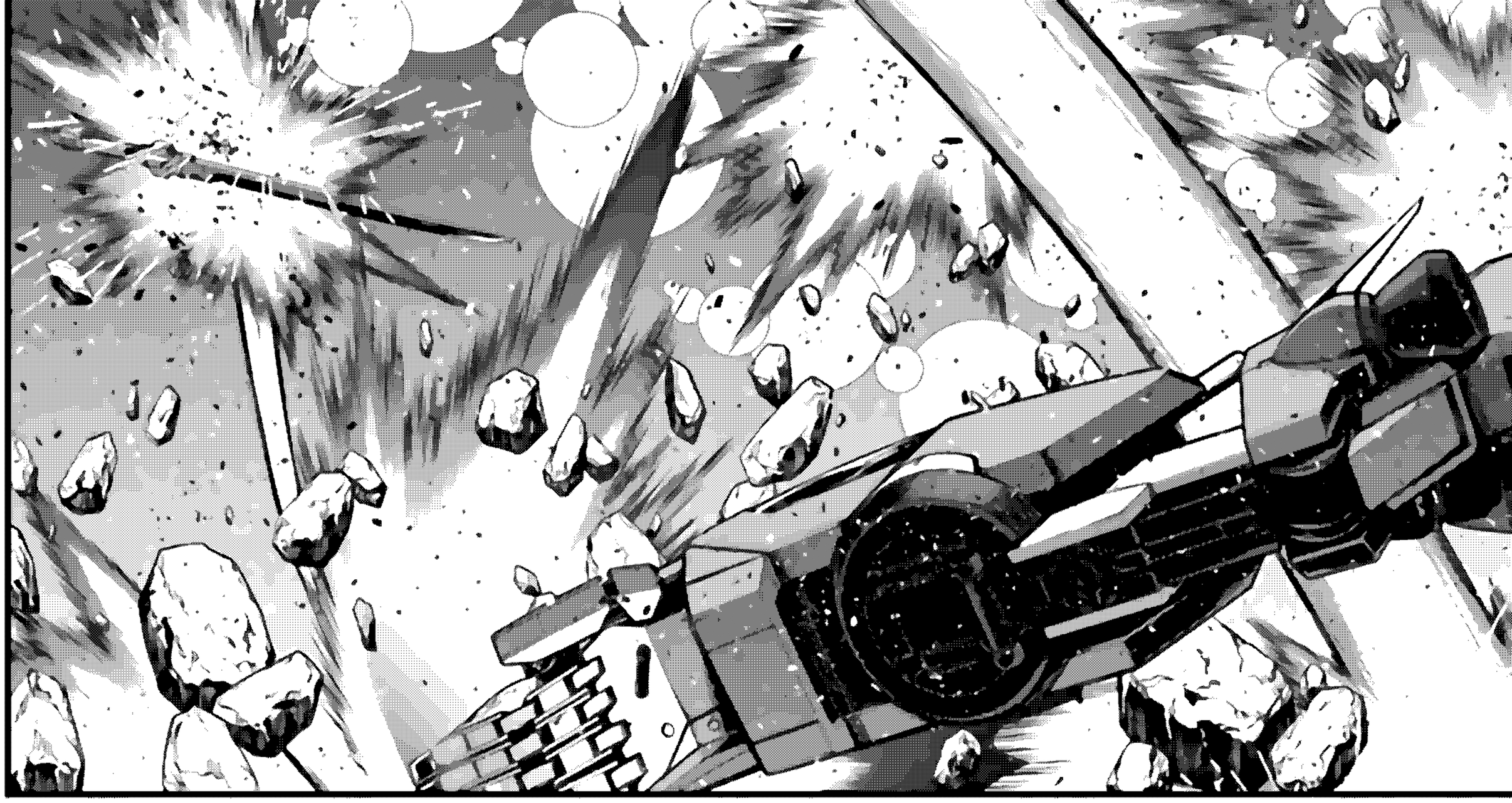

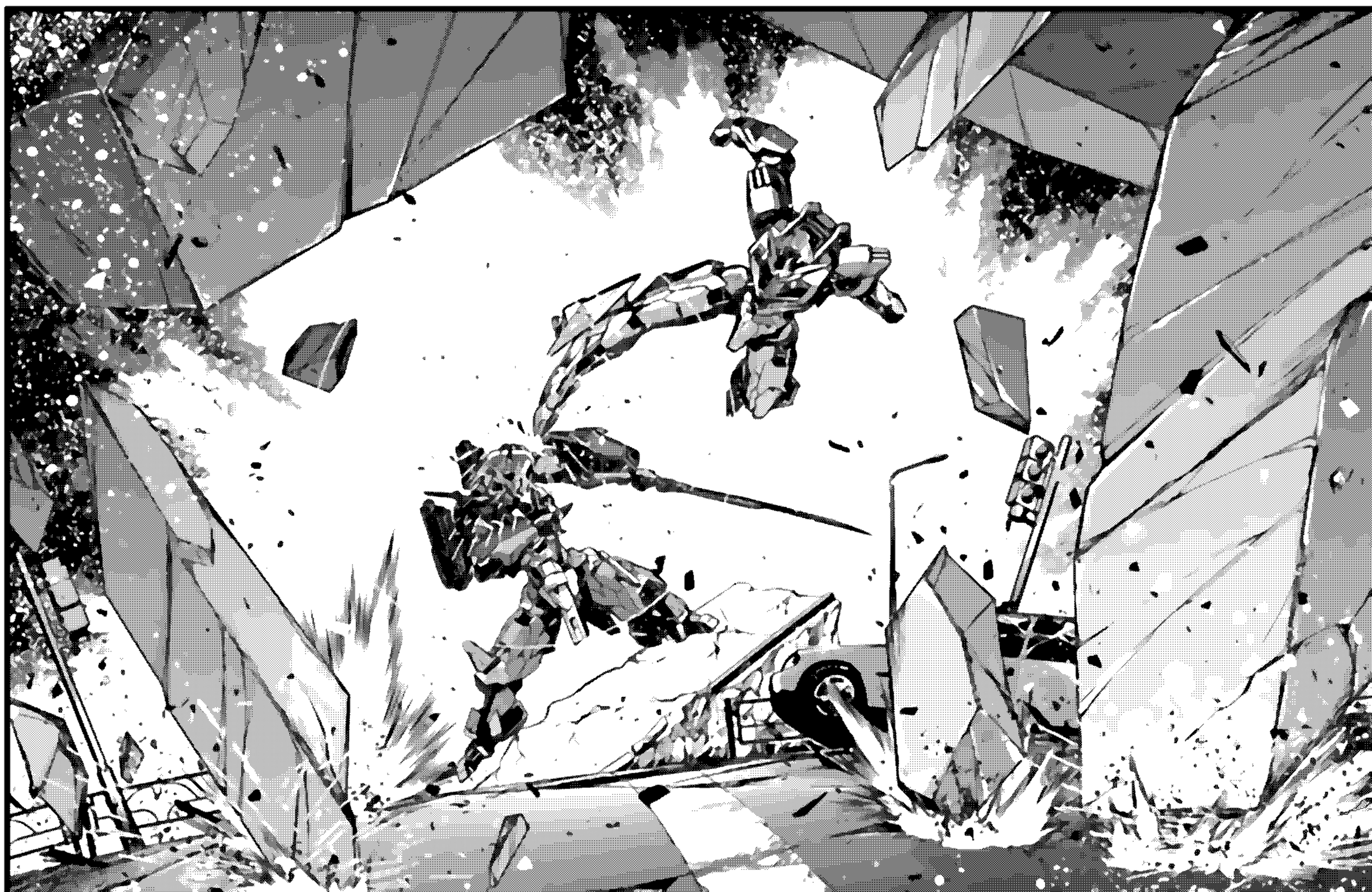

哈啊!!

哈啊!!

哈啊!!

哈啊!!

切!!

……!!

心臟對數據風暴的耐性

隨時都有可能到達臨界點

根據等級的不同很輕易就會到極限……

好痛苦
但是!!
這點疼痛
根本不算什麼…
不只是
奇優
因為
由希卡——
那孩子也是
——是最棒的!!!

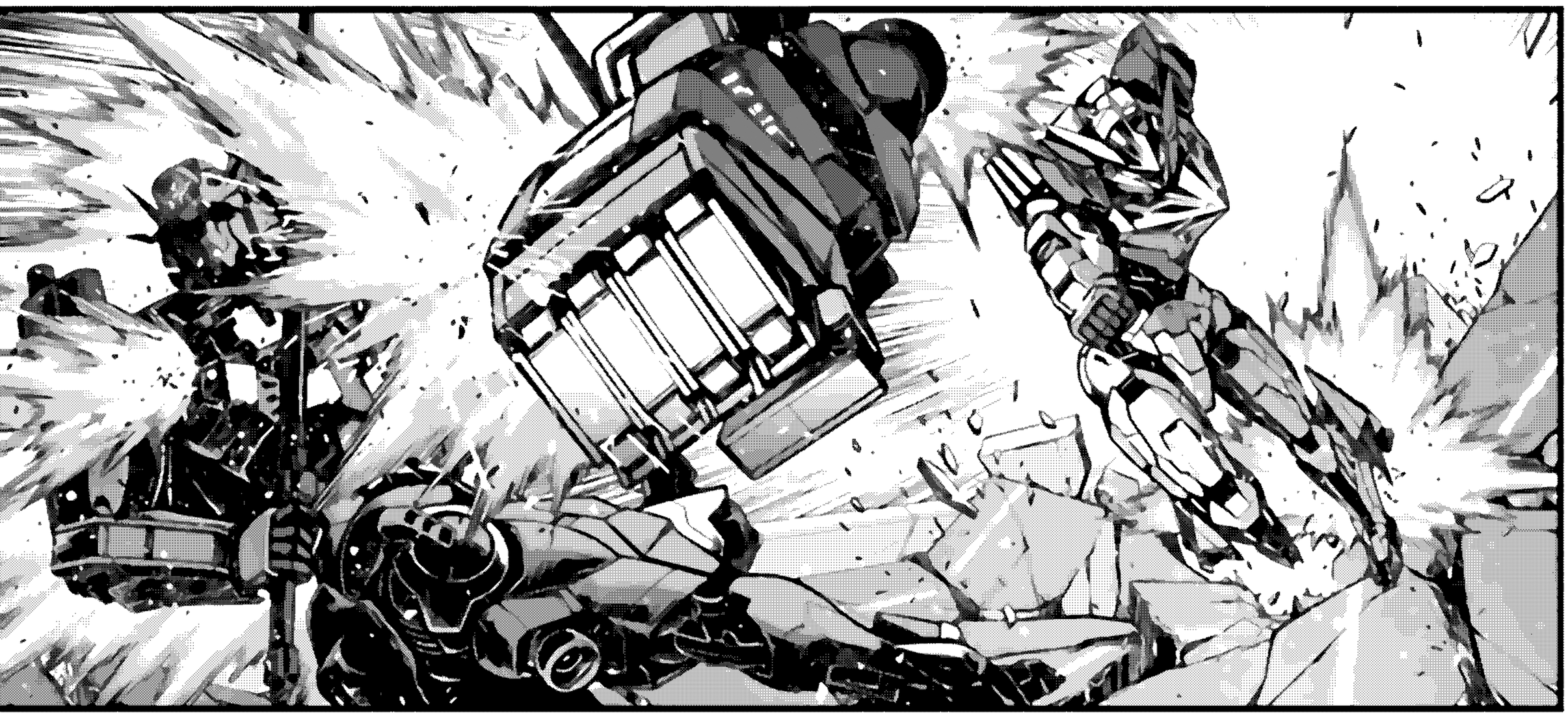

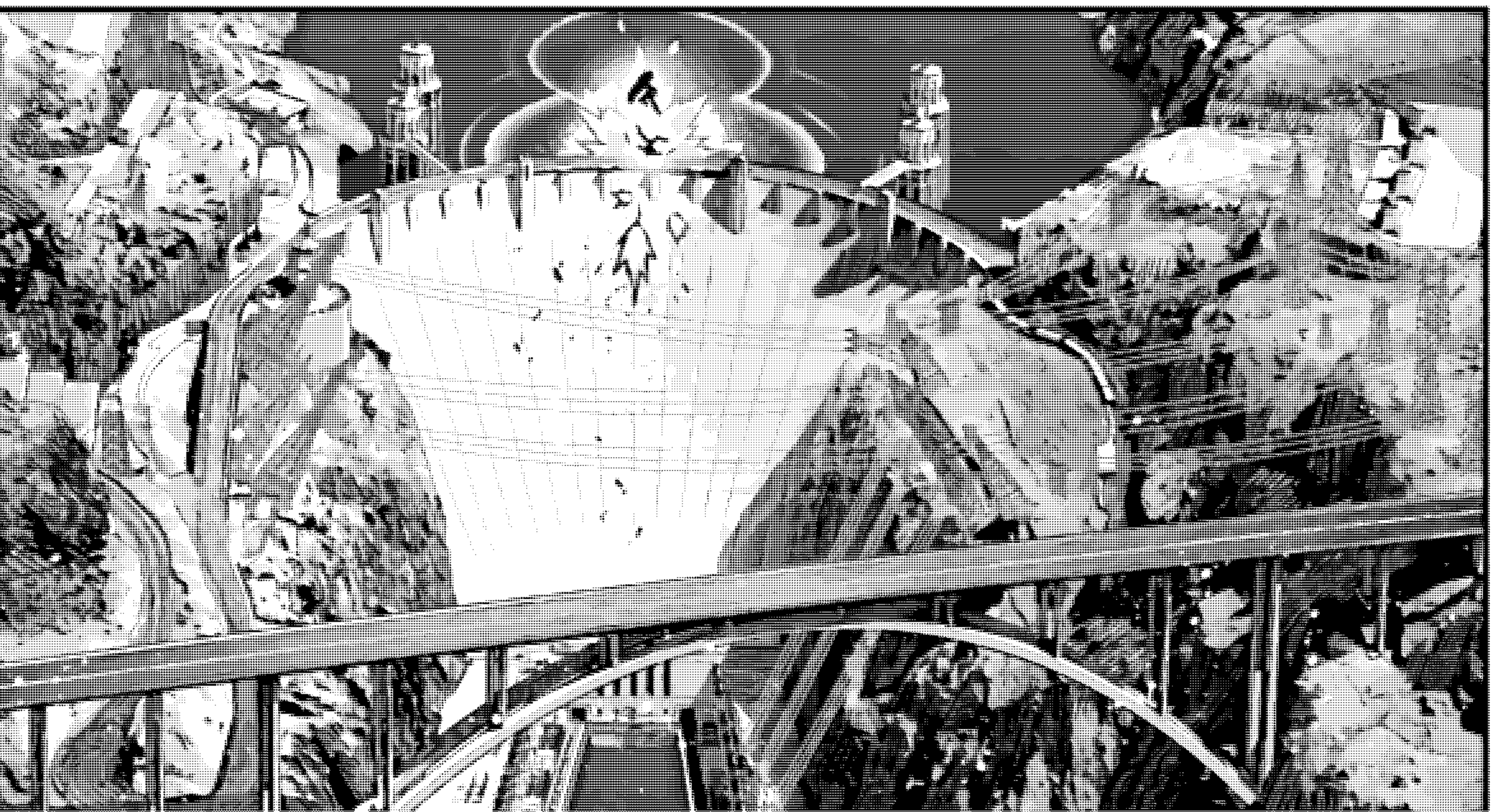

好強……!!!
咳!!
哈啊!!
哈啊!!
哈!!!

然後呢？

巴斯

那由希卡

事實上打敗奇優

了嗎？

跟吉烏相比
亞諾克塔的性能
是壓倒性的

——只是

如果奇優
在提升等級這件事上
不再猶豫的話——

那就是吉鳥——……
不是奇優的
壓倒性勝利

什麼啊
這不是秒殺了嗎
只要我拿出真本事
輕而易舉就能把由希卡給——

——啊
不行

……奇優
……老師
對不起……
我……
約定……

我沒能遵守…

與老師的約定…

…確實呢

啊啊

要死了呢……

…果然還是好強啊

奇優醬

明明已經那麼努力了……

還是沒辦法成為第一……

但是…
這樣子就可以去了對吧
由希卡的生命
安靜且絢爛地
流淌在數據中
美麗的世界中…
謝謝您一直以來的教導
謝謝您老師——

本還想

……

在您身邊多待一會的說

死了的話

就沒法和老師待在一起了

……這樣啊……

…從今往後
不能在一起了啊
嗯嗯我知道哦
我知道的哦？但是——
已經說不出口了
謝謝您
最喜歡您了
很抱歉擅自到處亂跑
惹您生氣也好
使您開心也罷…
對了!!

…對了

禮物的事情…

還…

…沒有…

給…

不行!!

不行啊!!

現在還不行!!
還不行!!

現在
死掉的話……!!

就什麼都結束了!!

什麼都
做不到了……!!

沒有……

任何意義了……!!

由希卡……!!

我……!!

存在的
意義……!!

還沒!!!

和老師……!!!

果然能傳達到嗎……

次号、新展開!

〈つづく〉

即然如此
直接
进化
吧!!

成績
成績
成績

可樂萌
漢化組

新人招募!!!

我們真的缺人啊
快來加入我們吧

翻譯:
- 最好日語N2及以上
- 語言做到準確生動
- 每週能騰出一定時間

嵌字:
- 掌握基礎的PS用法
- 每週能騰出一定時間
- 願意學的萌新也大歡迎喲!!!

工作群：795818443
水群：7172585555